# TRIATLÓN SOLIDARIO

aecc
Contra el Cáncer
Boiro

# CONCELLO DE BOIRO

**ORGANIZA:**

EcoSport
Clinical Sport Center

Centro Integrado de Entrenamiento Deportivo
Readaptación y Fisioterapia

Avd. Barraña, 17, 15930, Boiro

Tel: 981 972 243

email: info@ecosportbarbanza.com
Website: www.ecosportbarbanza.com

EcoSport Barbanza S.L. | C.I.F.: B-70423702

# REGLAMENTO TRIATLÓN BOIRO 2018

## 1. Nombre y fecha

II Triatlón Sprint **Solidario** Concello de Boiro
Domingo 10 Junio de 2018

## 2. Organiza

- EcoSport Barbaza SL
- CIF: B70423702
- Avenida Barraña, 17, Bajo, Boiro (A Coruña)

## 3. Colabora

- Concello de Boiro
- Asociación Española contra el Cáncer Boiro
- Protección civil de Boiro
- Policía local de Boiro

## 4. Lugar

- Concello de Boiro
- Playa de Barraña
- La zona de meta estará situada en el paseo marítimo de Barraña
- La zona de boxes estará situada cercana a la meta
- La salida de natación será de tierra
- Zona de duchas y vestuario estará en el Complejo Deportivo de "A Cachada"

# FORMATO DE COMPETICIÓN

**La prueba se desarrollará con fines solidarios. La recaudación de éste evento, descontados los gastos del evento, irá destinada INTEGRA a la Asociación Española Contra el Cáncer de Boiro.**

aecc
Contra el Cáncer
Boiro

## 1. DISTANCIAS:

# 800m Natación – 21,8km Ciclismo - 5,3km Carrera

## 2. HORARIOS DE LA PRUEBA

Fecha: Domingo 10 de Junio de 2018
Hora: 11:30

**La salida será conjunta,** de todas las categorías y modalidades.

| Hora | Actividad |
|---|---|
| **10:00 a 11:00** | Recogida de dorsales |
| **10:15 a 11:15** | Control de material* |
| **11:30** | Salida |
| **13:30** | Entrega de trofeos |

*El control del material deberá ser realizado bajo la normativa aplicable. El deportistas tendrá que pasar dicho control con DNI o Licencia federativa. Para la retirada del material será necesario la presentación del DNI, este material solo podrá ser retirado cuando todos los deportistas estén en el último sector de carrera.

Distribución de la marea:

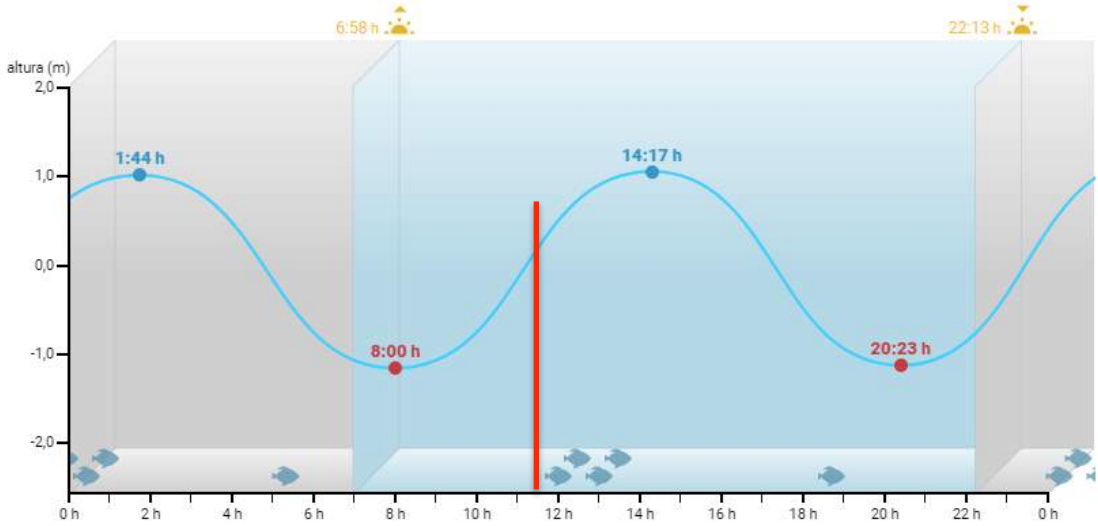

## 3. PARTICIPANTES Y CATEGORÍAS

En esta prueba podrán participar:

- **En modalidad individual**: Deportistas federados o no federados mayores de 15 años (nacidos no 2003).
- **En modalidad equipos**: Deportistas federados o no federados mayores de 15 años (nacidos no 2003).

La inscripción estará limitada a **150 participantes individuales y 50 equipos.**

| CATEGORÍA | Edad |
|---|---|
| **Cadete** | G.E. 15 -17 |
| **Juvenil** | G.E. 18-19 |
| **Senior** | G.E. 20 - 39 |
| **Veterano 1** | G.E. 40-49 |
| **Veterano 2** | G.E. +50 |

Las inscripciones por equipos podrás ser de tres o dos deportistas:

a) **Equipo de tres:** Cada deportistas hará una de las tres disciplinas.
b) **Equipo de dos:** Un deportista hará dos pruebas y otro una prueba, pudiendo realizarse la distribución de las pruebas como se quiera.

Los relevos entre equipos se harán en la zona de boxes haciendo cambio de chip y dorsal. Será obligatorio el uso de portadorsales para hacer el relevo.

## 4. INSCRIPCIONES

Las inscripciones se realizarán desde la página web de Championchipnorte.

**Apertura plazo:** 5 de Abril de 2018
**Cierre plazo**: Domingo 3 de Junio de 2018 a las 23:59 h

El coste de la inscripción será de:

- **Individual 20€**
- **Equipo Doble 25€**
- **Equipo Triple 30€**

El límite de inscripciones estará en 200 participantes, donde se respetará el derecho de inscripción por orden de formalización completa (inscripción y pago). A partir del domingo 3 de Junio a las 23:59 no se aceptarán bajas y devoluciones.

## 5. PREMIOS

1º, 2º y 3º Clasificado Cadete/juvenil/Senior/veterano Masculino 1 y 2
1º, 2º y 3º Clasificado Cadete/juvenil/Senior/veterano Femenino 1 y 2
1º, 2º y 3º Clasificado Concello de Boiro Masculino
1º, 2º y 3º Clasificado Concello de Boiro Femenino
1º, 2º y 3º Clasificado por equipos masculino
1º, 2º y 3º Clasificado por equipos femenino
1º, 2º y 3º Clasificado por equipos mixto

# PLANOS

## Natación (850m), boxes y dorsales:

## Flujo de Boxes:

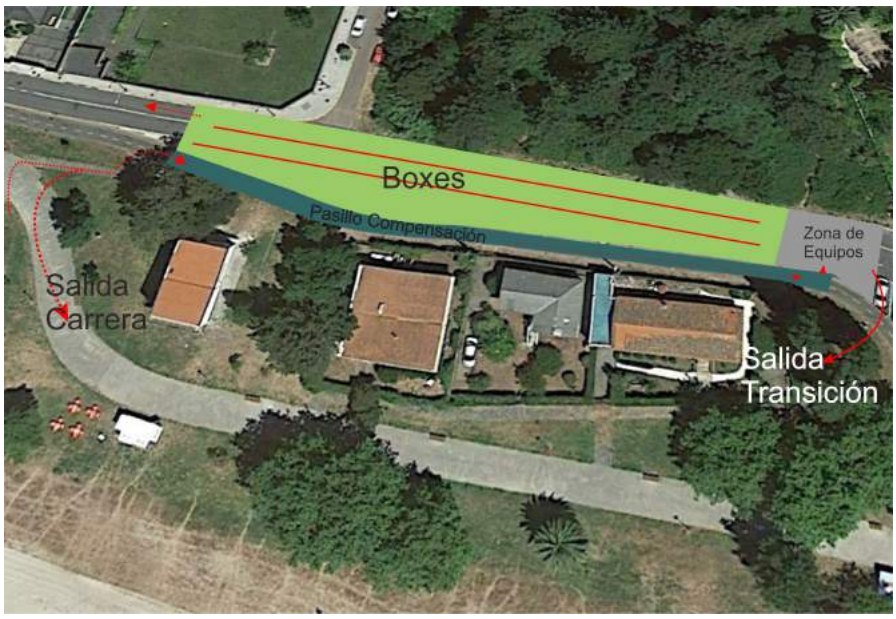


## Ciclismo (5x4,37km=21,85km)

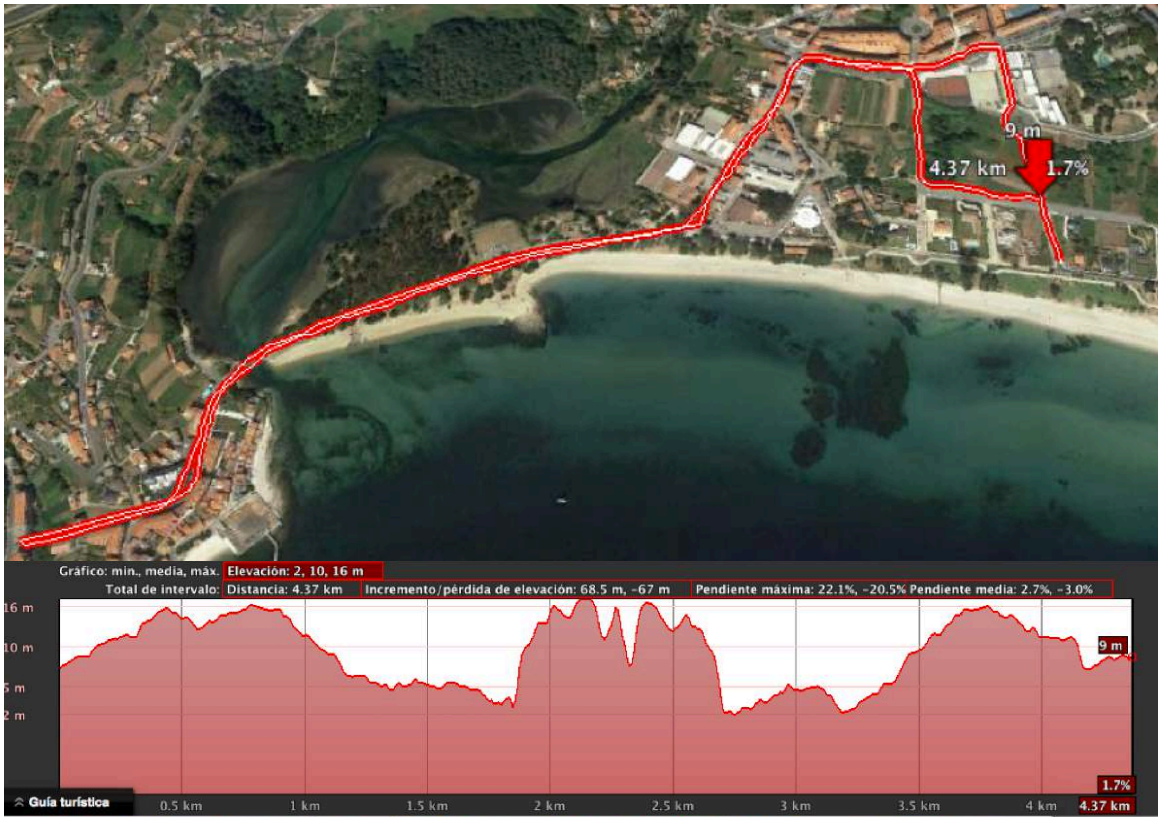

## CARRERA (5,3km)

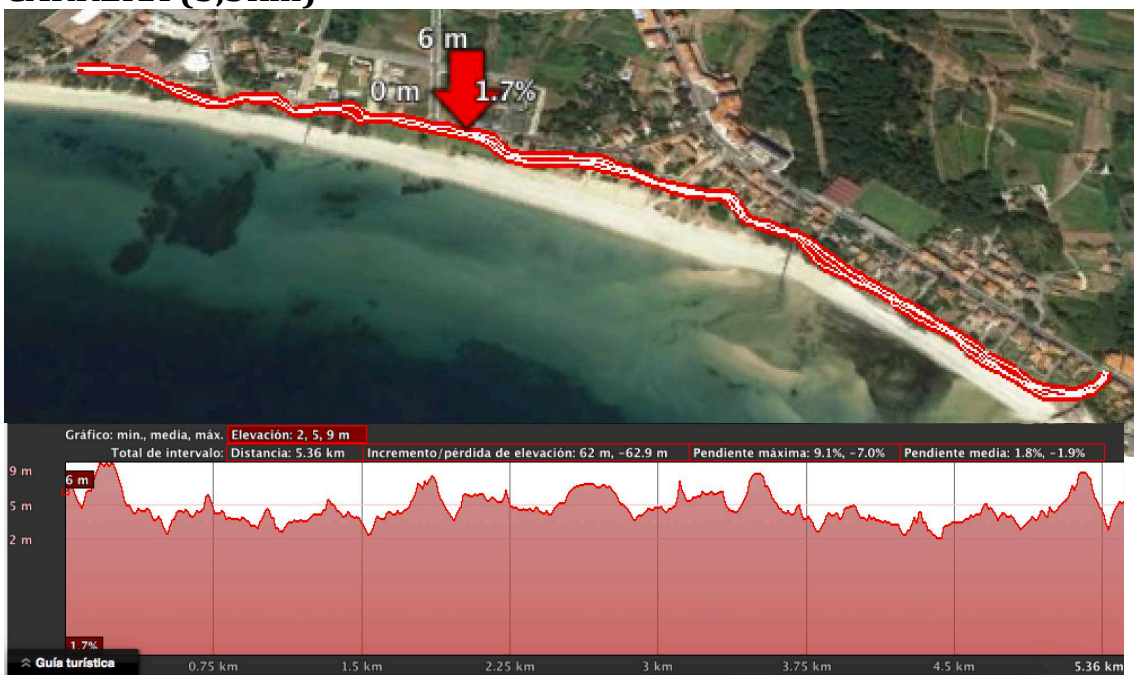


Salida boxes hacia final paseo (centro salud), vuelta y volver hasta riazor, vuelta y volver final de paseo (centro salud) y volver hasta meta (situado en el paseo al lado de los boxes).

## Aparcamiento habilitado:

Estos aparcamientos estarán habilitados para los deportistas.

# NORMATIVA ESPECÍFICA DE RELEVOS DE EQUIPOS:

Los relevos de los equipos se darán en la zona indicada que estará señalizada.

***Transición 1 (T1):***

- Se dará el relevo con cambio de chip entre deportistas. El/la ciclista que hará la bici podrá estar calzado con las zapatillas o no. El casco, dorsal y bici estará en su posición establecida del box. Una vez ponga el chip, saldrá a poner casco (abrocharlo) y dorsal y coger la bici para salir de transición.

***Transición 2 (T2):***

- Se dará el relevo con cambio de chip y dorsal en la zona indicada anteriormente. Cuando entre el/la ciclista en la zona de transición dejará bici, casco y dará el relevo en la zona indicada al compañer@ que hará la carrera a pie.

Se recuerda la obligatoriedad del portadorsales para cambio de dorsales entre el sector bici y la carrera.

En los equipos de 3 el compañero que da el relevo saldrá de la transición por la parte posterior. En los equipos de 2 se podrá salir por la zona posterior para cambiarse y volver a entrar por misma zona.

Para el control de material OBLIGATORIO la presentación del DNI, en los equipos de 2 y 3 es obligatorio pasar control de material los 2 o 3 componentes

EcoSport
Clinical Sport Center

Centro Integrado de Entrenamiento Deportivo
Readaptación y Fisioterapia

Avd. Barraña, 17, 15930, Boiro

Tel: 981 972 243

email: info@ecosportbarbanza.com
Website: www.ecosportbarbanza.com

EcoSport Barbanza S.L. | C.I.F.: B-70423702